

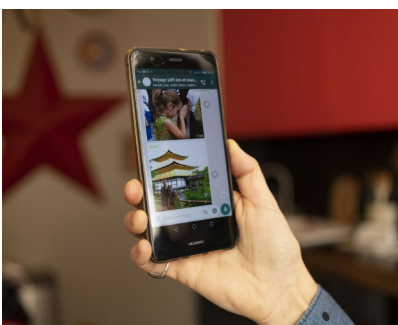

Hortense Soichet
Photographe

Benjamin Pradel
Sociologue



Partir – revenir

Portfolio n°2

Typologie des objets de l'absence

La réalisation du travail photographique durant l'enquête nous a conduits à révéler des occurrences d'objets, de situations ou d'éléments renseignant sur ce qui est mis en œuvre pour la gestion de l'absence au domicile. Ce portfolio rassemble, sous la forme de grilles thématiques, des images d'un même objet ou appartenant à une même catégorie. Leur quantité, diversité ou similitude viennent enrichir notre réflexion et compréhension du sujet, en complément du rapport de recherche.

Typologie des objets de l'absence

Les détecteurs et alarmes
Les clés
Les rituels de départ
Les vivants
Les mots
Les véhicules
Les objets numériques
Les sacs et bagages
Les fétiches
Les documents de la mobilité

UN PARTENARIAT :

FORUM VIES MOBILES

Co-directrice :

Sylvie Landriève

Cheffe de projet :

Agathe le Foulon

LEROY MERLIN Source

Direction de la publication :

Carine Negroni,
directrice de l'éditorial

Coordination éditoriale :

Denis Bernadet,
animateur scientifique,
LEROY MERLIN Source

Coordination graphique - maquette :

Emmanuel Besson

Corrections - relectures :

Béatrice Balmelle

Septembre 2020

Les détecteurs et alarmes

- Les clés
- Les rituels de départ
- Les vivants
- Les mots
- Les véhicules
- Les objets numériques
- Les sacs et bagages
- Les fétiches
- Les documents de la mobilité

Les détecteurs et alarmes



**Typologie
des objets de l'absence**

- Les détecteurs et alarmes
- Les clés**
- Les rituels de départ
- Les vivants
- Les mots
- Les véhicules
- Les objets numériques
- Les sacs et bagages
- Les fétiches
- Les documents de la mobilité

Les clés

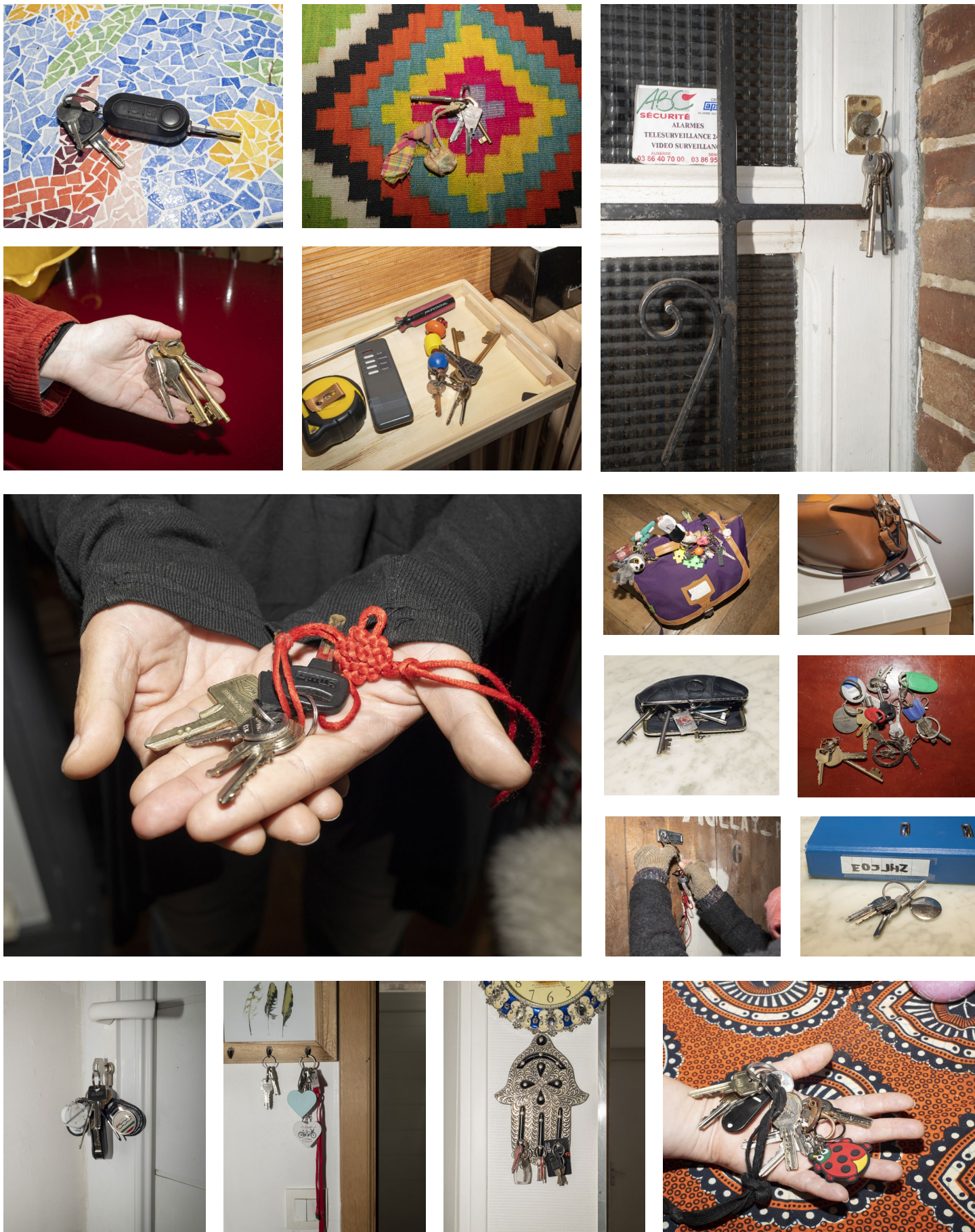

Typologie des objets de l'absence

Les détecteurs et alarmes

Les clés

Les rituels de départ

Les vivants

Les mots

Les véhicules

Les objets numériques

Les sacs et bagages

Les fétiches

Les documents de la mobilité

Les rituels de départ

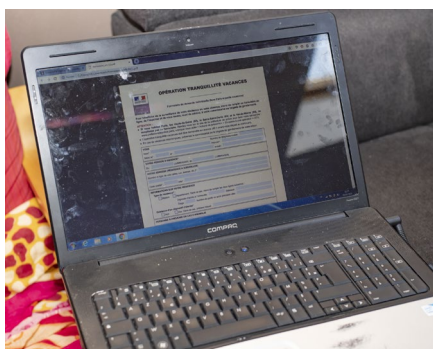

Typologie des objets de l'absence

Les détecteurs et alarmes

Les clés

Les rituels de départ

Les vivants

Les mots

Les véhicules

Les objets numériques

Les sacs et bagages

Les fétiches

Les documents de la mobilité

Les vivants

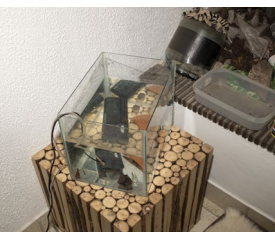
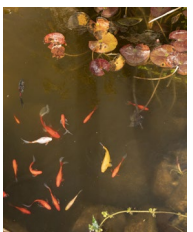
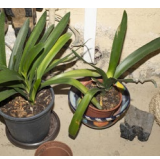
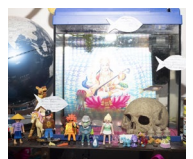

Typologie
des objets de l'absence

- Les détecteurs et alarmes
- Les clés
- Les rituels de départ
- Les vivants
- Les mots**
- Les véhicules
- Les objets numériques
- Les sacs et bagages
- Les fétiches
- Les documents de la mobilité

Les mots

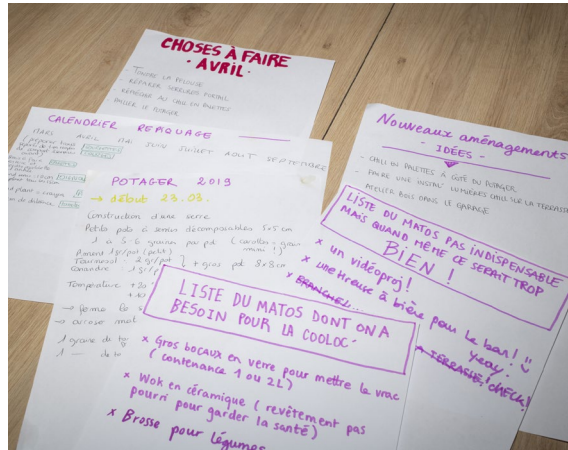
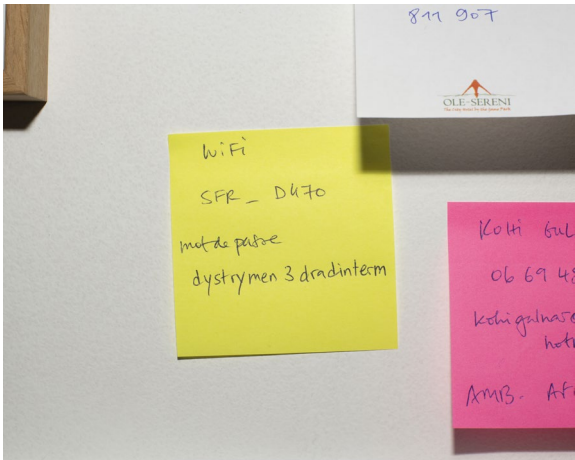

- Les détecteurs et alarmes
- Les clés
- Les rituels de départ
- Les vivants
- Les mots
- Les véhicules**
- Les objets numériques
- Les sacs et bagages
- Les fétiches
- Les documents de la mobilité



Typologie des objets de l'absence

Les détecteurs et alarmes

Les clés

Les rituels de départ

Les vivants

Les mots

Les véhicules

Les objets numériques

Les sacs et bagages

Les fétiches

Les documents de la mobilité

Les objets numériques

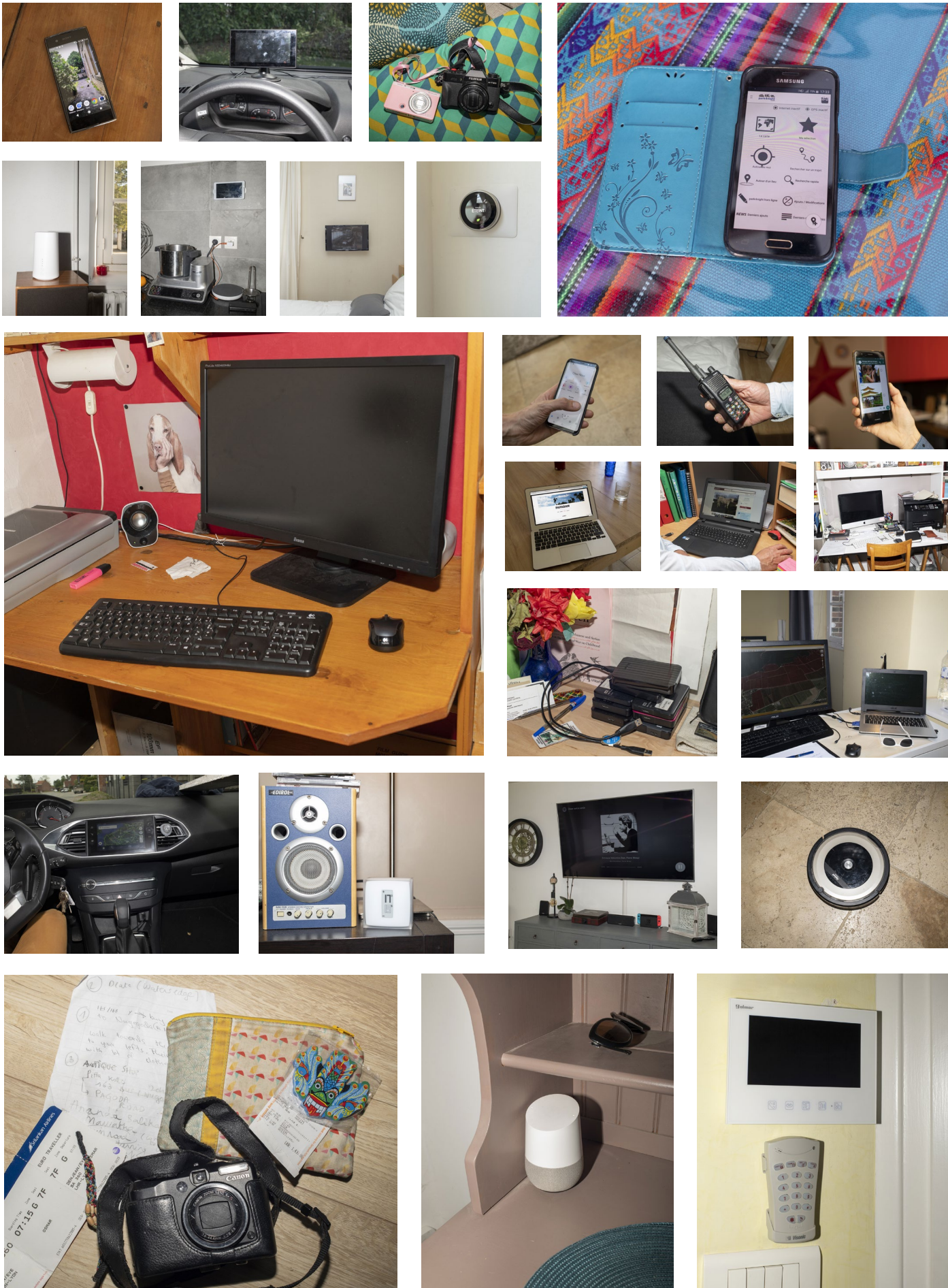

- Les détecteurs et alarmes
- Les clés
- Les rituels de départ
- Les vivants
- Les mots
- Les véhicules
- Les objets numériques
- Les sacs et bagages**
- Les fétiches
- Les documents de la mobilité

Les sacs et bagages

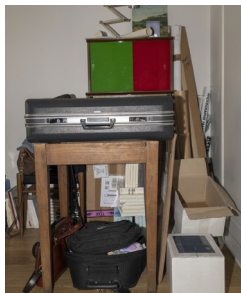
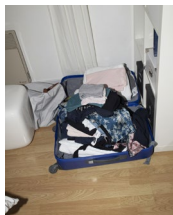

Typologie
des objets de l'absence

- Les détecteurs et alarmes
- Les clés
- Les rituels de départ
- Les vivants
- Les mots
- Les véhicules
- Les objets numériques
- Les sacs et bagages
- Les fétiches**
- Les documents de la mobilité

Les fétiches

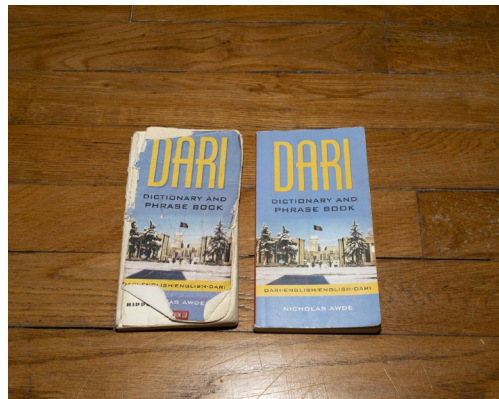

Typologie
des objets de l'absence

- Les détecteurs et alarmes
- Les clés
- Les rituels de départ
- Les vivants
- Les mots
- Les véhicules
- Les objets numériques
- Les sacs et bagages
- Les fétiches

Les documents de la mobilité

Les documents de la mobilité

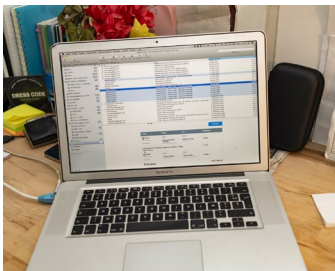
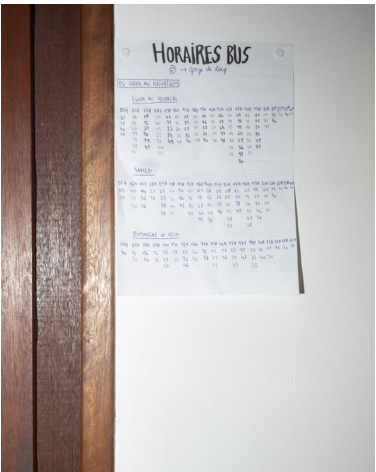

REMERCIEMENTS

Nous remercions les habitantes et les habitants qui nous ont ouvert leur porte et nous ont fait confiance pour parler avec nous de l'absence, et pour nous avoir laissé photographier leur logement. Nous remercions LEROY MERLIN Source et le Forum Vies Mobiles de s'être associés pour financer ce projet de recherche et soutenir ce croisement fécond entre l'habiter et la mobilité. Merci tout particulièrement à Sylvie Landriève et Agathe Lefoulon (Forum Vies Mobiles), ainsi qu'à Denis Bernadet et Thomas Verrier (LEROY MERLIN source) pour les échanges stimulants et le suivi bienveillant de ce travail.

Créé en 2011, le FORUM VIES MOBILES est un institut de recherche sur la mobilité qui prépare la transition vers des modes de vie plus désirés et durables. Il encadre des recherches, publie des ouvrages et organise des événements dans les domaines scientifique et artistique.

forumviesmobiles.org

agathe.lefoulon@sncf.fr

 @FViesMobiles

Créé par LEROY MERLIN en 2005, LEROY MERLIN Source réunit des chercheurs, des enseignants et des professionnels qui ont accepté de partager leurs savoirs et leurs connaissances avec les collaborateurs de l'entreprise.

Au sein de trois pôles – Habitat et autonomie ; Habitat, environnement et santé ; Usages et façons d'habiter – ils élaborent des savoirs originaux à partir de leurs pratiques, réflexions et échanges.

Ils travaillent de manière transversale au sein de chantiers de recherche dont les thèmes sont définis annuellement par la communauté des membres des groupes de travail, en dialogue avec les axes stratégiques de l'entreprise.

Les résultats de ces chantiers sont transmis aux collaborateurs de LEROY MERLIN et aux acteurs de la chaîne de l'habitat au travers de journées d'études, d'interventions en interne et de prises de parole dans le cadre des Assises de l'habitat organisées par l'entreprise.

Ces collaborations actives donnent lieu à des publications à découvrir sur le site de **LEROY MERLIN Source**.

Ce portfolio est associé au chantier de recherche **LEROY MERLIN Source n°42**

www.leroymerlinsource.fr

contact.leroymerlinsource@leroymerlin.fr

 @LM_Source

